

Кадровая программа **VolgaCV**

Технические аспекты установки

Установка программы

Программа VolgaCV при установке регистрирует часть файлов как системные библиотеки (COM-library, Component Object Model) в системном каталоге Windows.

Указанные системные файлы регистрируются программой установки. Вручную провести регистрацию можно с помощью команды: **regsvr32.exe** <полный путь к системному файлу>.

Регистрация системных файлов требует **права администратора** на компьютере, на котором проходит установка программы. Минимум нужны права роли Power User (Опытный пользователь).

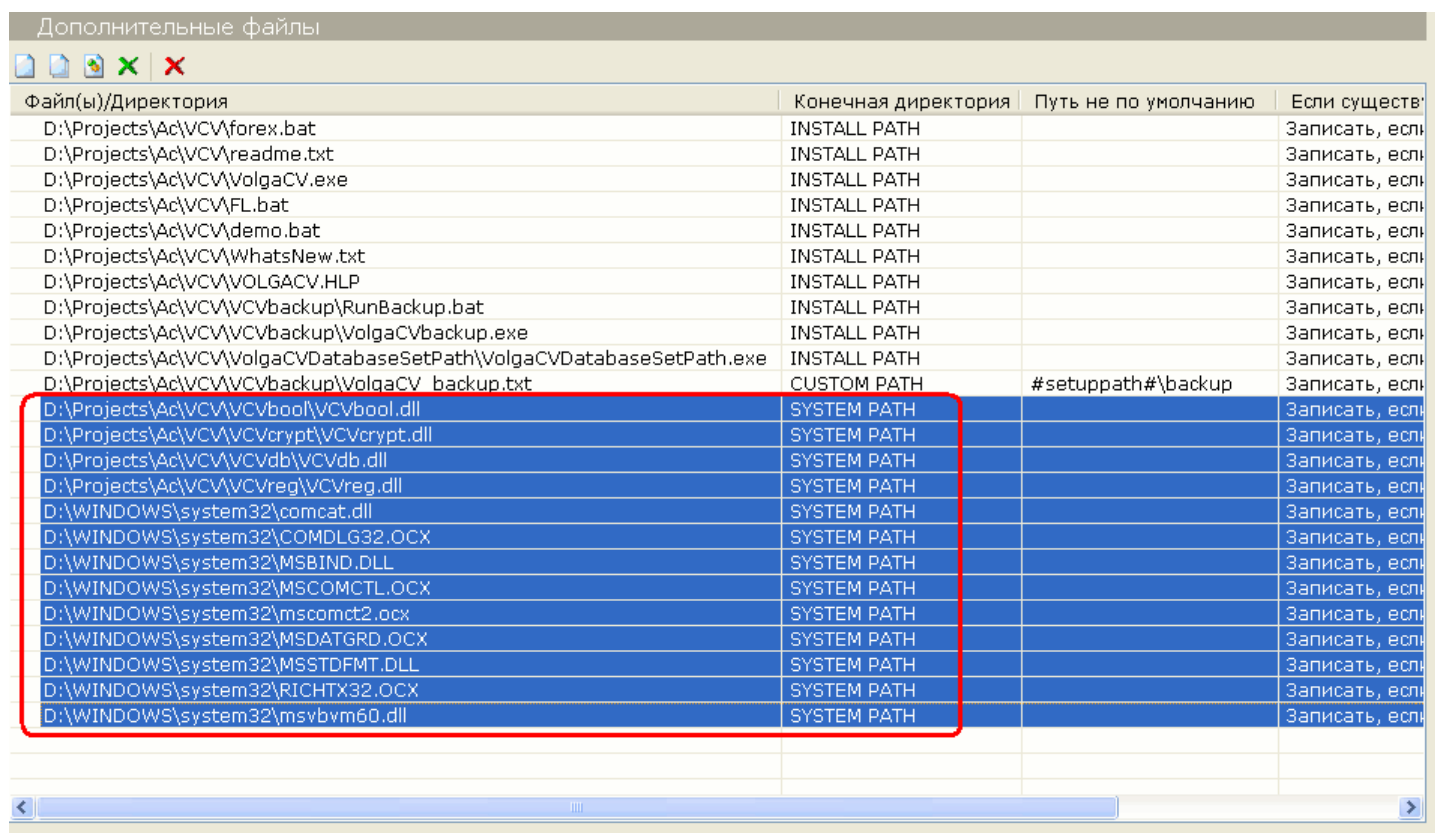

Файл(ы)/Директория	Конечная директория	Путь не по умолчанию	Если существ...
D:\Projects\Ac\VCV\forex.bat	INSTALL PATH		Записать, если
D:\Projects\Ac\VCV\readme.txt	INSTALL PATH		Записать, если
D:\Projects\Ac\VCV\VolgaCV.exe	INSTALL PATH		Записать, если
D:\Projects\Ac\VCV\FL.bat	INSTALL PATH		Записать, если
D:\Projects\Ac\VCV\demo.bat	INSTALL PATH		Записать, если
D:\Projects\Ac\VCV\WhatsNew.txt	INSTALL PATH		Записать, если
D:\Projects\Ac\VCV\VOLGACV.HLP	INSTALL PATH		Записать, если
D:\Projects\Ac\VCV\VCVbackup\RunBackup.bat	INSTALL PATH		Записать, если
D:\Projects\Ac\VCV\VCVbackup\VolgaCVbackup.exe	INSTALL PATH		Записать, если
D:\Projects\Ac\VCV\VolgaCVDatabaseSetPath\VolgaCVDatabaseSetPath.exe	INSTALL PATH		Записать, если
D:\Projects\Ac\VCV\VCVbackup\VolgaCV_backup.txt	CUSTOM PATH	#setuppath#\backup	Записать, если
D:\Projects\Ac\VCV\VCVbool\VCVbool.dll	SYSTEM PATH		Записать, если
D:\Projects\Ac\VCV\VCVcrypt\VCVcrypt.dll	SYSTEM PATH		Записать, если
D:\Projects\Ac\VCV\VCVdb\VCVdb.dll	SYSTEM PATH		Записать, если
D:\Projects\Ac\VCV\VCVreg\VCVreg.dll	SYSTEM PATH		Записать, если
D:\WINDOWS\system32\comcat.dll	SYSTEM PATH		Записать, если
D:\WINDOWS\system32\COMDLG32.OCX	SYSTEM PATH		Записать, если
D:\WINDOWS\system32\MSBIND.DLL	SYSTEM PATH		Записать, если
D:\WINDOWS\system32\MSCOMCTL.OCX	SYSTEM PATH		Записать, если
D:\WINDOWS\system32\mscomct2.ocx	SYSTEM PATH		Записать, если
D:\WINDOWS\system32\MSDATGRD.OCX	SYSTEM PATH		Записать, если
D:\WINDOWS\system32\MSSTDFMT.DLL	SYSTEM PATH		Записать, если
D:\WINDOWS\system32\RICTX32.OCX	SYSTEM PATH		Записать, если
D:\WINDOWS\system32\msvbvm60.dll	SYSTEM PATH		Записать, если

Рисунок 1. Список системных файлов, подлежащих регистрации в Windows.

Настройка пути к базе данных

Первоначальная настройка пути к базе данных или изменение пути (утилита **VolgaCVDatabaseSetPath.exe**) производят создание ODBC источника данных вида Microsoft Access к файлу базы данных. Создание источника данных производится с помощью записи ключей в системный реестр Windows (**Windows Registry**), для чего требуются **права администратора** на компьютере. Это также предотвращает возможность смены базы данных программы обычным пользователем.



Рисунок 2. Утилита изменения пути к базе данных.

Работа пользователя с программой

Для работы пользователя с программой требуется обеспечить ему права на запуск процесса **VolgaCV.exe** и запись в файл базы данных (файл **VolgaCV.mdb**).

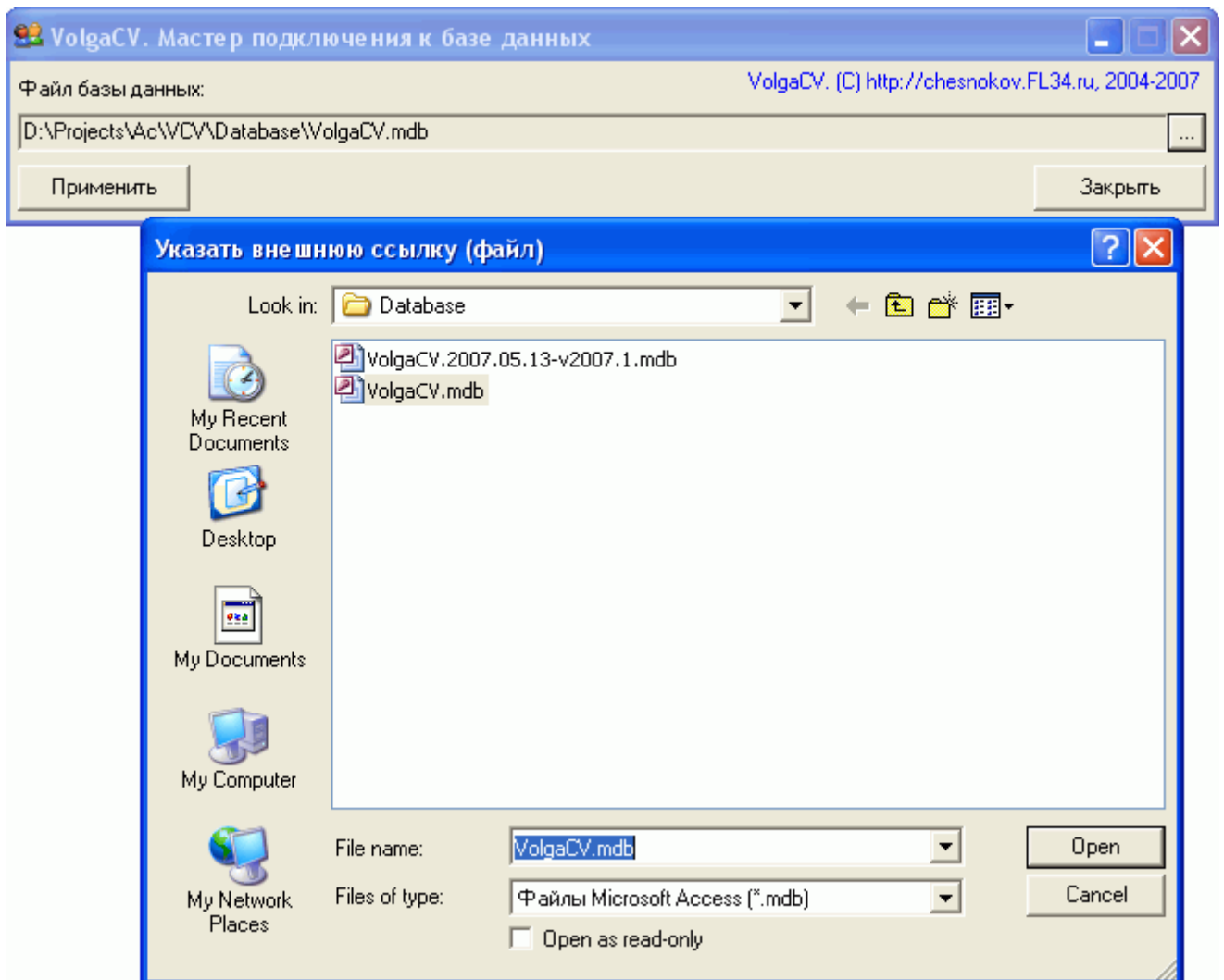
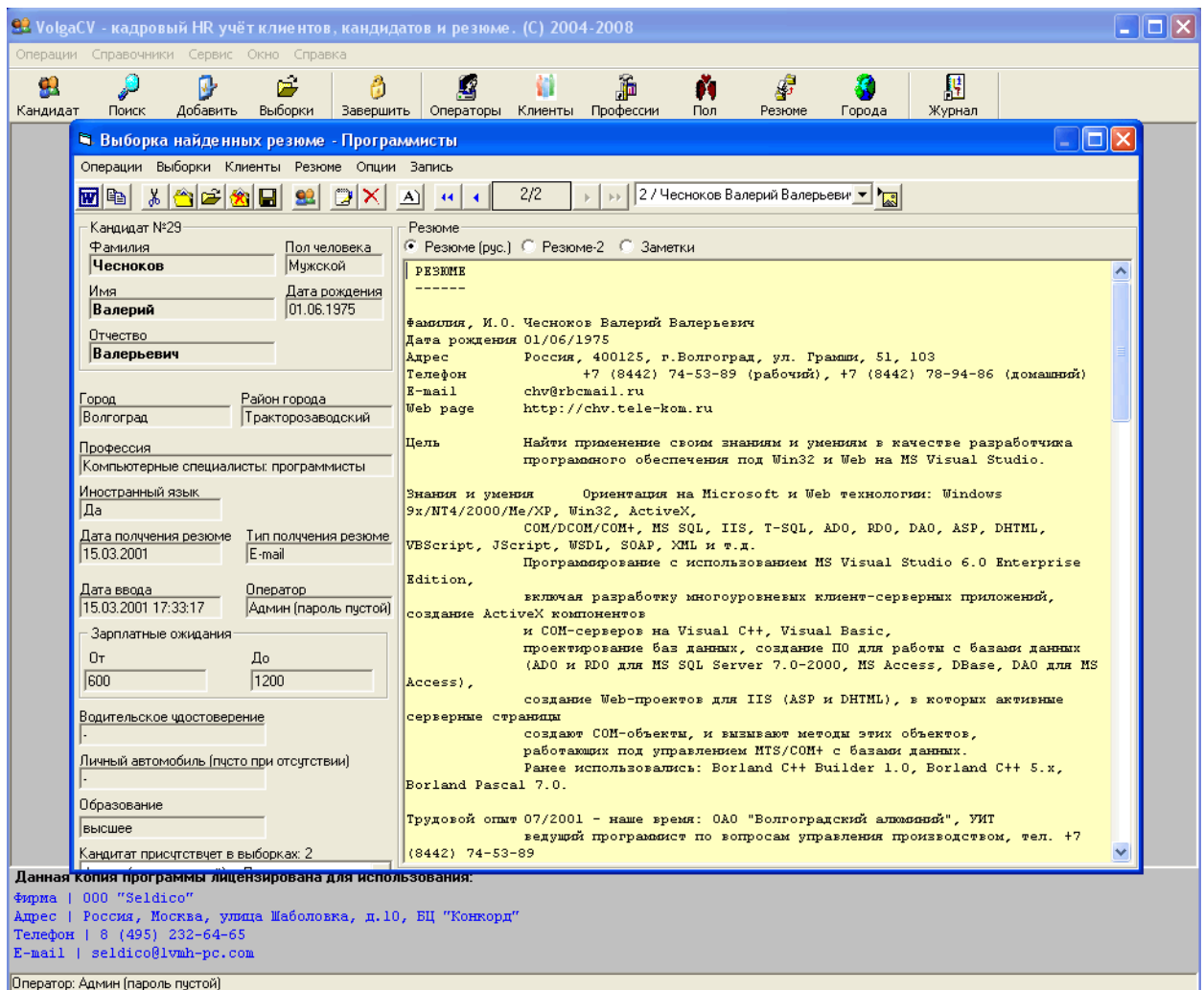

Рисунок 3. Работа с программой. Выборки – именованные списки резюме.

Контакты

- сайт www.mqlsoft.ru/hr, volgacv.fl34.ru
- e-mail info@MQLsoft.ru, hragency@FL34.ru
- icq 262-975-716